

1 Niveau R+1 - CVC  
1 : 50

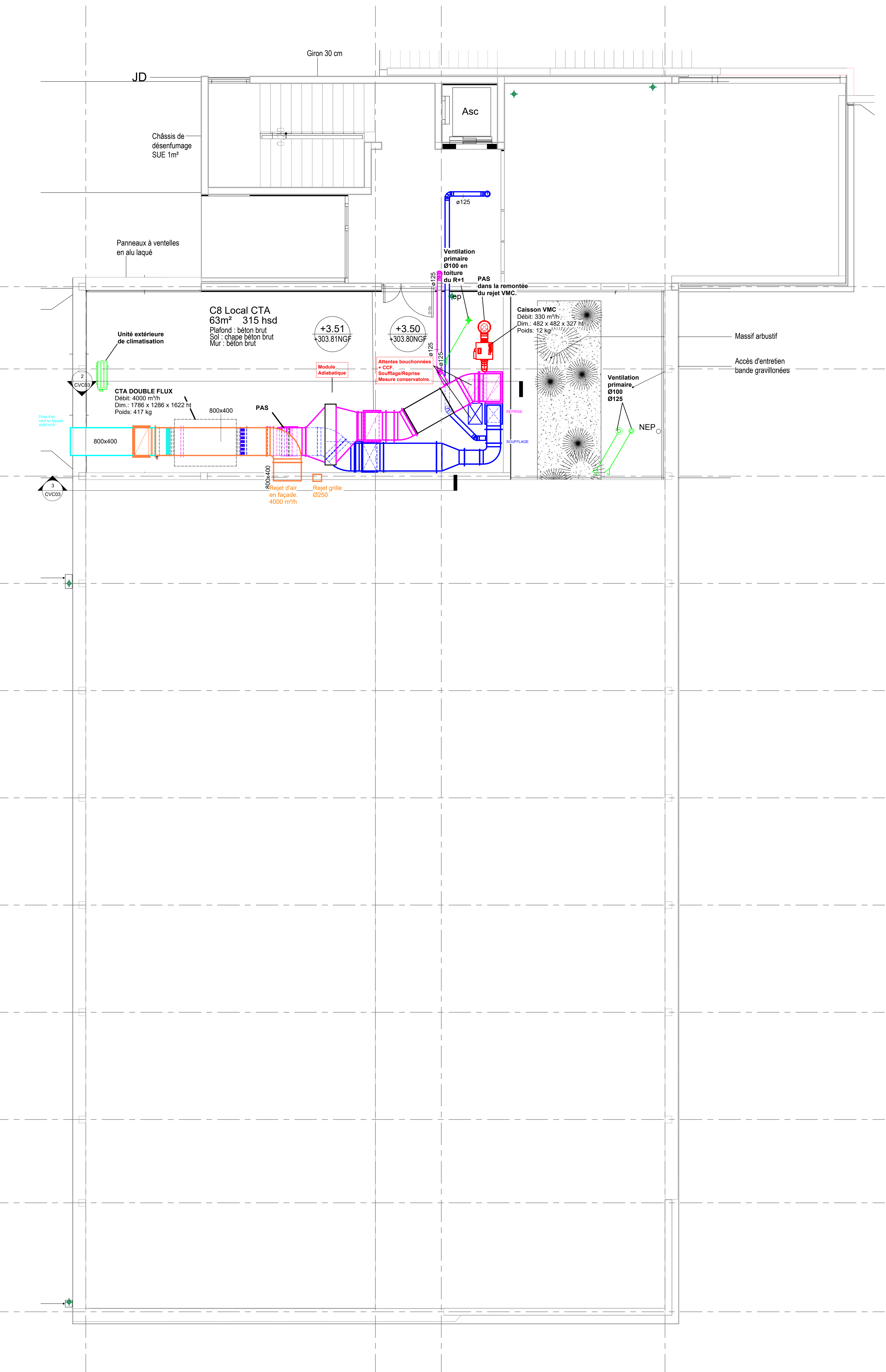

3 Coupe CTA Face Arrière  
1 : 20

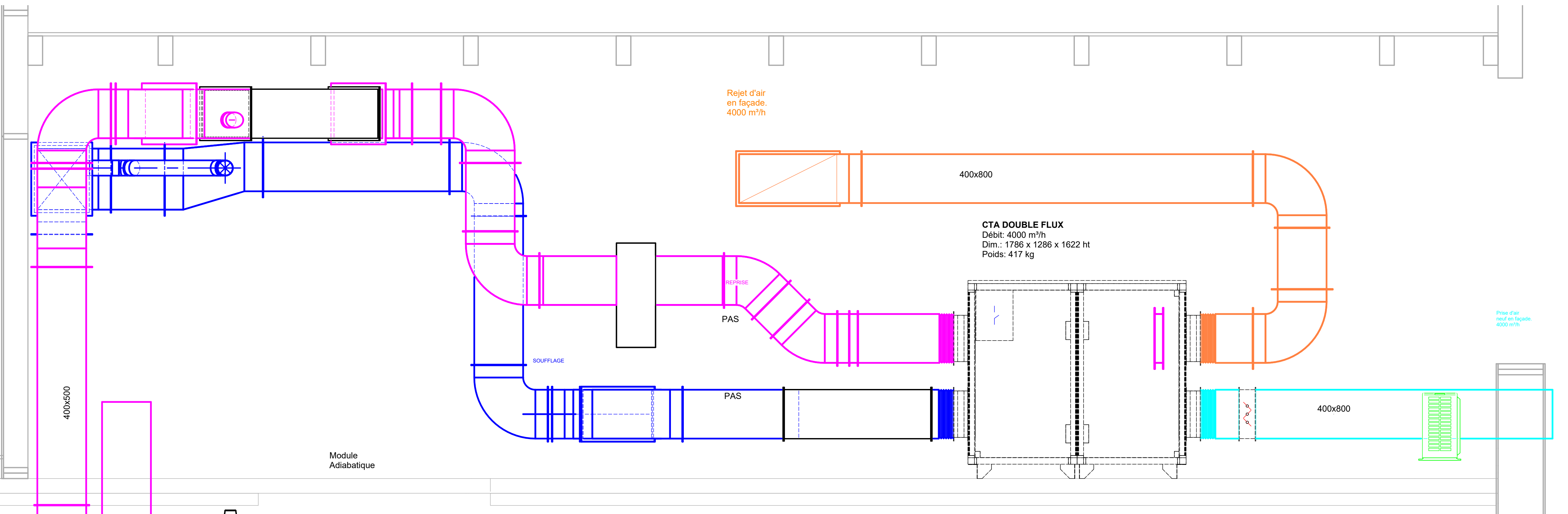

2 Coupe CTA Face Avant  
1 : 20

## VENTILATION

AIR NEUF

REJET

## SOUFFLAGE

REPRISE

VMC

PLOMBERIE

E.USEES/VP

E.VANNES



E. P.

EF

EF EXISTANT



CH A/R

CH PRIMAIRE



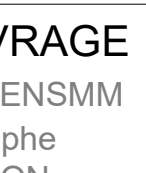

Ingénierie générale de la construction et maîtrise d'ouvrage



MAITRE D'OUVRAGE

SUPMICROTECH - ENSMM

26, rue de l'Epitaphe

25000 BESANCON

SUPMICROTECH - ENSMM

Extension des locaux SUPMICROTECH - ENSMM

ARCHITECTE



B\_CUBE architects

65, rue Hénon

68034 LITTON

06 78 39 30 04

EMETTEUR



B27 AI

"LES BUREAUX DE CHURCHILL"

2, RUE RENÉ CHAR - BP 65 606

21066 DIJON CEDEX

Tel : 03 80 33 50 95

Edtion originale	VL	BM	06/09/2025	0
COMMENTAIRES	Dessiné par	Vérifié par	Date	Indices

ECH : **Comme indiqué**

N° AFFAIRE : 2404112275

FICHER INFO :

LOT 05 CVC-PB

Plan Etat Projeté

TURING - R+1

Projet	Sous projet	Phase	Emetteur	Lot	Niveau	Zone	Type Doc	PLAN N°	Index
SUPM	ESM	PRO	B27	CVC	R+1	TZ	PLA	CVC03	0